Concert de l'été

Alliance Musicale
Orchestre d'harmonie

Maisons-Laffitte
Le Mesnil-le-Roi

PROGRAMME

Vendredi 1er Juillet 2011

CONCERT DE L'ÉTÉ

ORCHESTRE D'HARMONIE
DE L'ALLIANCE MUSICALE
DE MAISONS-LAFFITTE ET
DU MESNIL-LE-ROI

VENDREDI 1ER JUILLET 2011 À 20 H 45

CENTRE GEORGES BRASSENS

100 RUE JULES REIN

78600 LE MESNIL-LE-ROI

Les directeurs musicaux de l'Alliance

Olivier SERGENT

Après avoir remporté deux premiers prix de trompette au Conservatoire de Boulogne-sur-Mer, un premier prix au Conservatoire National Supérieur de Musique de Paris (classe de Monsieur Lagorce) et un premier prix au Conservatoire de Montreuil-sur- Seine (classe de Monsieur Aubier), après avoir étudié l'harmonie et l'orchestration avec Monsieur Désiré Dondeyne, Olivier SERGENT est aujourd'hui titulaire du Diplôme d'Etat de professeur de trompette et enseigne au Conservatoire Municipal de Musique de Maisons-Laffitte.

Ses compétences, ses qualités de pédagogue, sa convivialité lui permettent d'apporter aussi son concours à différents orchestres et associations musicales et d'être depuis plus de dix ans, membre du Jury national et de l'Union des Fanfares de France.

Il assure depuis 2003 la direction musicale de l'ALLIANCE MUSICALE DE MAISONS-LAFFITTE et du MESNIL-LE- ROI.

Eric GESLAND

En 1989, Eric GESLAND obtient un premier prix de saxophone à l'Ecole Nationale de Musique d'Alençon.

Il obtient ensuite, en 1991, un premier prix au Conservatoire National de Région de Versailles.

En 1992, il est titulaire du Diplôme d'Etat pour l'enseignement du saxophone.
Eric GESLAND joue dans de nombreuses formations (quintette de saxophones, big-band, musique de chambre).

Il enseigne le saxophone à l'Institut National des Jeunes Aveugles, ainsi qu'au Conservatoire Municipal de Maisons-Laffitte et à l'Ecole de Musique du Chesnay.

Il a été nommé directeur musical-adjoint de l'ALLIANCE MUSICALE en 2003.

L'ALLIANCE MUSICALE

Fondée à Maisons en 1869 par un certain LAFLEUR, l'**ALLIANCE MUSICALE de MAISONS-LAFFITTE et du MESNIL-le-ROI** est aujourd'hui la plus ancienne des sociétés locales. Douze présidents et treize directeurs se sont, depuis, succédés à sa tête.

De nombreux mansonniens ou mesnilois, hommes et femmes de toute origine, de toute formation, de tout âge, en firent partie, souvent de génération en génération.

Sacha GUITRY en 1920 et le grand couturier parisien CHERUIT, en 1921, en ont été membres d'honneur.

Ses effectifs ont beaucoup varié au cours des temps : elle a compté en 1921 jusqu'à 185 membres, actifs et honoraires, mais ses activités furent interrompues durant les guerres. Elle comprenait, en 1959, 52 musiciens à l'Harmonie et 32 à la Batterie-fanfare.

L'ALLIANCE MUSICALE servait aussi autrefois d'école de musique pour la préparation aux examens d'entrée aux Conservatoires ou dans les musiques militaires. En 1966, par exemple, le solfège et la pratique instrumentale étaient dispensés à 73 élèves par des professeurs bénévoles dans quatre centres d'enseignement.

L'ALLIANCE MUSICALE de MAISONS-LAFFITTE et du MESNIL-LE-ROI, a toujours été fidèlement soutenue par les municipalités concernées et par le Conseil Général. Elle est actuellement présidée par l'un de ses membres, **Michel ALBERT,** qui a succédé à **Henri BLAIN,** décédé en 2007. L'orchestre d'harmonie compte aujourd'hui plus de 50 musiciens.

Depuis 2003 la **Direction musicale** en a été confiée à **Olivier SERGENT**, assisté d'**Eric GESLAND**, tous deux musiciens professionnels de haut niveau.

Sous leur conduite compétente et dévouée, l'**ALLIANCE MUSICALE** a considérablement élargi son répertoire, abordant avec autant de bonheur le jazz, la musique légère, l'opérette, le folklore que les chœurs d'opéra et la musique classique, sachant qu'une telle diversité ne pouvait être pour elle que source de progrès et de succès.

PROGRAMME

PREMIERE PARTIE

SALUTE TO A HERO
de Philip SPARKE

LES GOBELINS
de Solène ROUX

HANV BREIZHEK
de M. SCHUMAN/B.LOUËT
Arr. Jean-François Durand
Avec le concours de Jérôme Véron à la bombarde
et de Leif Lecaudey au biniou

EMPEROR
de Thierry DELERUYELLE

Napoléon, l'Aigle impérial
Joséphine
D'Austerlitz à Waterloo

DEUXIEME PARTIE

PIRATES DES CARAÏBES
de KLAUS BADELT
Arr. John Wasson

LA LISTE DE SCHINDLER
de John WILLIAMS
Arr. Calvin Kuster
Avec le concours de Pascale Grangier au violon

DANSE AVEC LES LOUPS
de John BARRY
Arr. Jay Bocook

ZOOM SUR COSMA
de Vladimir COSMA
Arr. Jean BROUQUIÈRES

LA SOUPE AUX CHOUX
de Raymond LEFEVRE
Arr. J. Naulais

Entracte

Direction : Olivier SERGENT et Eric GESLAND
Présentation : Michel ALBERT

Les Pupitres de l'Orchestre d'Harmonie

Flûte-Piccolo
Hélène ROSZAK

Flûtes
Sandrine CARRARO
Ludivine MONTANARI
Sylvie CLEREMPUY
Nathalie GUILLET
Veronique GUIBOREL

Clarinettes
Gilles MONNIN
Marc CHAUVET
Isabelle LEROUGE
Jérôme LOUVEL
Evelyne NOTTON
Florence LEPOUTRE
Joël PERRAULT
Céline KEUSSEYAN
Jean-Baptiste VILLECROZE
Hélène BAUTISTA
Laure VIGNOLES

Clarinette basse
Nadine COLINOT

Hautbois
Jacques DEFOSSEZ
Claire TURNER
Jeanne LANG

Cor anglais
Claire TURNER

Contrebasse à cordes
Evelyne NOTTON

Saxophones alto
Serge TROUBOUL
Joël LE BILLER
Gérard DULIEU
Antoine GABEZ
Jérôme VAN PEVENAEYGE
Sarkis CANLI

Saxophones ténor
Mireille PAILLERET
Philippe LEPOUTRE
Marie- Noël LEON
Dan PAYEN
Sylvie ALGLAVE
Bernard BORIS

Saxophones baryton
Claire TURNER

Cor
Christian GUICHARD

Trompettes
Timothy RARICK
Jérôme PAREILLE
Stéphanie BENOIST
Fabien SEGUIN
Gilles DELTEIL
Michel ALBERT
Jean-Pierre BALLADUR

Trombones
David SEEVAGEN
Michel WATELET
Solène ROUX
Naoya MIYAKE
Philippe SOL
Barbara JUBB

Baryton
Gilles DELTEIL

Basson
Christophe LAMBOLEY

Tuba
Sylvain MANGIN
Christian MAILLARD

Percussions
Fabrice VALDENAIRE
Ishtar MATUS-ECHAIZ

Quelques images d'hier et d'aujourd'hui

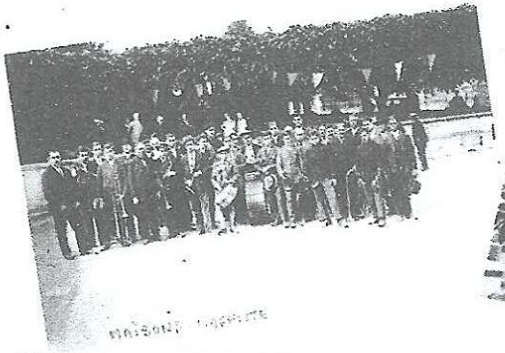

Dans les années 20

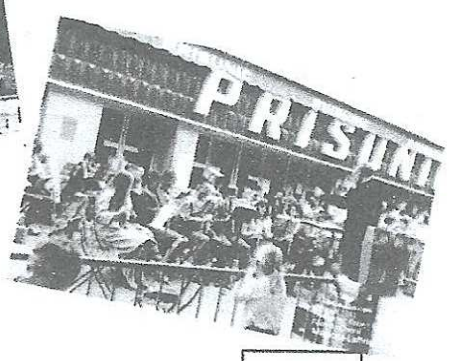

1981

8 mai – Entrée du Parc

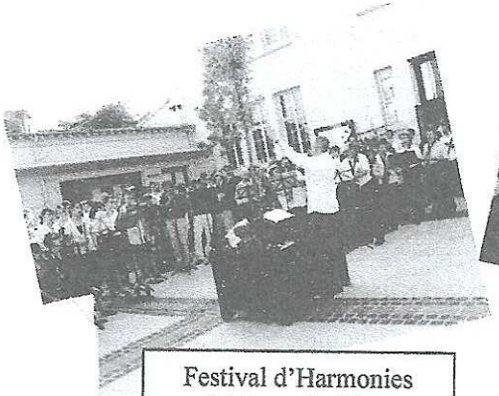

Festival d'Harmonies Maisons-Laffitte

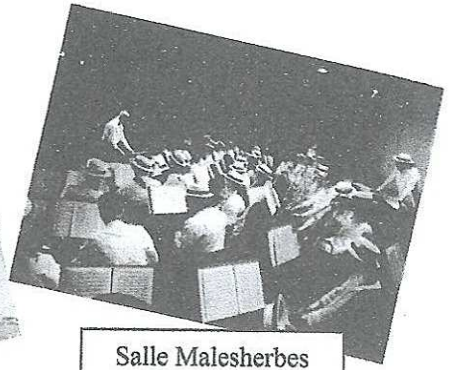

Salle Malesherbes
140e anniversaire

CONCERTS ET CÉRÉMONIES PATRIOTIQUES 2011-2012

Samedi 17 septembre	*Concert commun avec l'Harmonie de Neufchâtel-Hardelot*	*salle Malesherbes à Maisons-Laffitte*
Dimanche 25 septembre	*Concert*	*Kiosque à musique du Jardin du Luxembourg à Paris*
Vendredi 11 novembre	*Anniversaire de la Victoire de 1918*	*Cimetière et monument aux Morts de Maisons-Laffitte et monument aux Morts du Mesnil-le-Roi*
Samedi 7 janvier 2012	*Concert du Nouvel An*	*Salle Malesherbes Maisons-Laffitte*
Vendredi 13 avril 2012	*Concert commun avec l'orchestre de l'Institut des Jeunes aveugles au profit de la lutte contre la mucoviscidose*	*Salle Malesherbes à Maisons-Laffitte*
Dimanche 29 avril 2012	*Souvenir des Déportés*	*Parc de Maisons-Laffitte*
Mardi 8 mai 2012	*Commémoration de la Victoire de 1945*	*Maisons-Laffitte et Le Mesnil-le-Roi*

Siège social : Hôtel de Ville 48 avenue de Longueil Maisons-Laffitte

Président : Michel ALBERT (01 39 12 08 95)-michel.albert2@sfr.fr

Courriels : alliancemusicale@yahoo.fr

Site internet : http://www.alliancemusicale.fr